

# CONCEIÇÃO DO JACUIPE

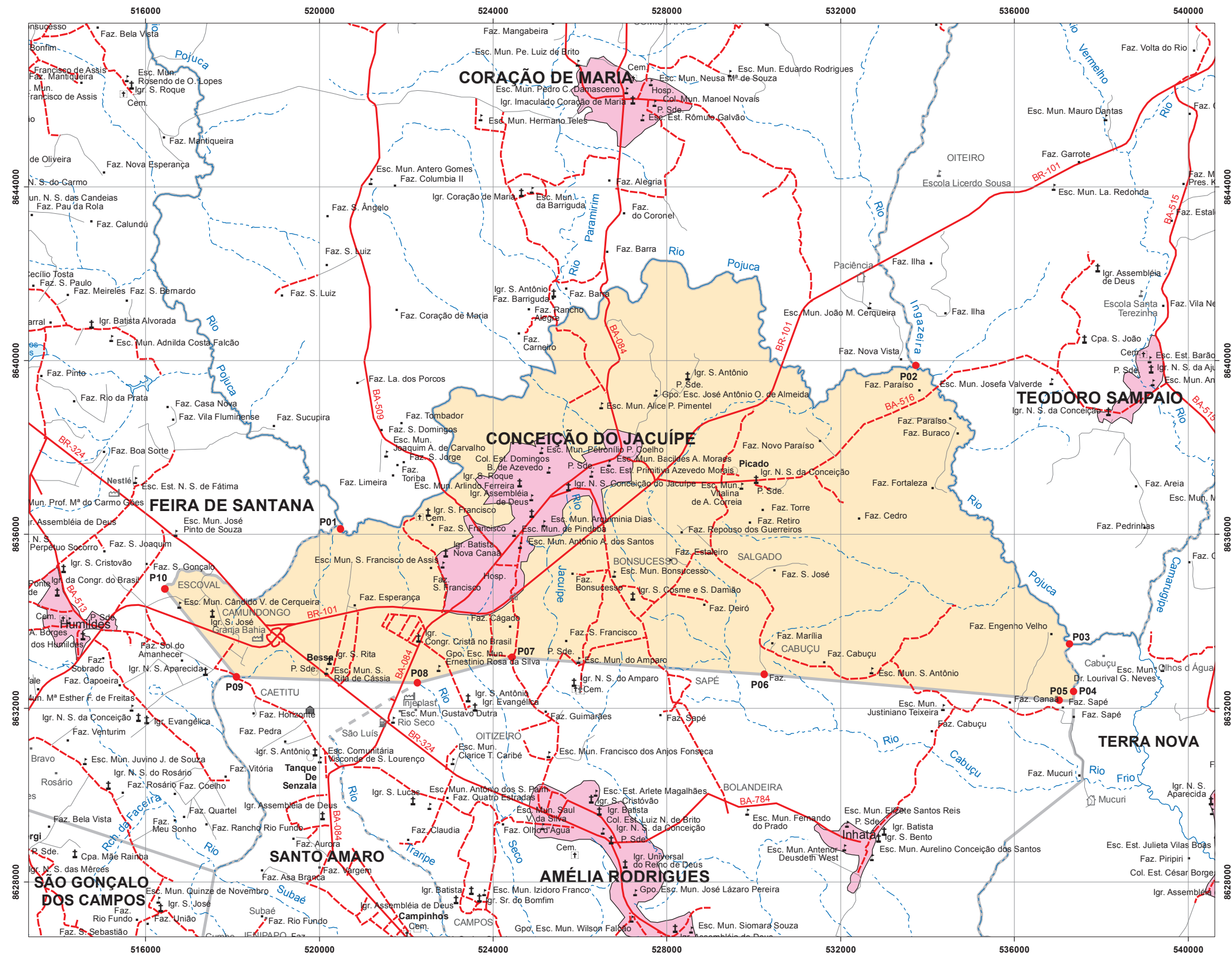

- |                             |                             |                                 |
|-----------------------------|-----------------------------|---------------------------------|
| <b>Localidade</b>           | <b>Sistema Viário</b>       | <b>Outros Usos</b>              |
| Mancha Urbana               | Rodovia Pavimentada         | Prefeitura                      |
| Vila                        | Rodovia Implantada          | Igreja                          |
| Povoado                     | Rodovia Planejada           | Escola                          |
| Lugarejo                    | Caminho                     | Cemitério                       |
|                             | Ferrovia                    | Fazenda                         |
|                             | Ponte / Viaduto             | Edificação Pública e/ou Privada |
| <b>Hidrografia</b>          |                             | Área Recreativa                 |
| Rio Permanente              |                             | Posto de Saúde                  |
| Rio Intermitente            |                             | Aeroporto                       |
| Terreno Sujeito a Inundação |                             | Campo de Pousa                  |
|                             |                             | Porto                           |
| <b>Pontos de Referência</b> | <b>Limites</b>              | Mina / Garimpo                  |
| Cota Comprovada             | Limite Estadual Definido    | Farol                           |
| Cota Não Comprovada         | Limite Estadual Provisório  | Posto de Gasolina               |
| Referência de Nível         | Limite Municipal Definido   |                                 |
| Ponto Trigonométrico        | Limite Municipal Provisório |                                 |
| Ponto de Limite Municipal   | Outros Limites              |                                 |

Nº PONTO	DESCRIÇÃO DOS PONTOS DE LIMITES
*P01	Foz do riacho Escoval no rio Pojuca
*P02	Foz do rio Ingazeira no rio Pojuca
*P03	Foz do riacho Sapé no rio Pojuca
*P04	Nascente do riacho Sapé
**P05	Lugar Sapé
**P06	Lugar Salgado
**P07	Lugar Volta
**P08	Nascente do riacho Seco
**P09	Centro da lagoa Borda da Mata ou Cinco Manilhas
**P10	Nascente do riacho Escoval

\* Descritivos dos pontos de limites conforme Lei vigente nº 13.364 (29 de Junho de 2015) referentes aos municípios de Coração de Maria, Teodoro Sampaio e Terra Nova; Com a aprovação desta lei, surgiu uma incompatibilidade, no que se refere, ao ponto de trijunção (P04) entre os municípios de Amélia Rodrigues, Conceição do Jacuípe (ambos retirados do Projeto de Lei do Território de Identidade Portal do Sertão) e Terra Nova, em virtude de um novo posicionamento deste ponto diferente daquele descrito nas leis vigentes dos municípios fronteiriços. Neste caso, o trecho do limite intermunicipal envolvido na trijunção foi compatibilizado em caráter provisório, até o momento em que, os projetos de Leis de Amélia Rodrigues e Conceição do Jacuípe sejam devidamente sancionados.

\*\* Descritivos dos pontos de limites conforme Lei vigente nº 1.531 (20 de Outubro de 1961) referente ao município de Conceição do Jacuípe;

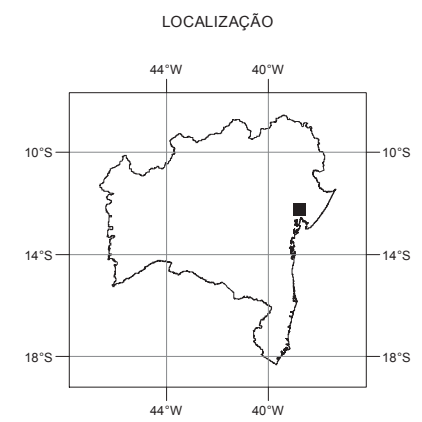

FONTE: Folhas Topográficas e Planimétricas na escala 1:100.000. IBGE/SEI, 2007; Sistema de Transporte. DERBA, 2007; Localidades. IBGE, 2010; Divisão Político-Administrativa do Estado da Bahia. SEI, Versão - 30 de Junho de 2015.

NOTA: Poligonal do município de Conceição do Jacuípe traçada conforme a Lei nº 1.531 de 20/10/1961 (nos limites com os municípios de Amélia Rodrigues, Santo Amaro e Feira de Santana) e da Lei nº 13.364 que atualizou os limites dos municípios de Coração de Maria, Teodoro Sampaio e Terra Nova, sancionada em 29/06/2015. Os limites intermunicipais do estado da Bahia estão em processo de atualização de acordo com a Lei 12.057 de 11 de janeiro de 2011. Elementos e Localidades utilizados na elaboração do mapa são oriundos do trabalho de campo vinculado ao processo de atualização das divisas intermunicipais. Manchas urbanas das sedes municipais, principais vilas e aglomerados rurais atualizadas através de ortofotos e imagens de satélites disponíveis no acervo da SEI.

Mapa elaborado pela Diretoria de Informações Geoambientais no mês de Dezembro de 2015.



Escala 1: 100.000

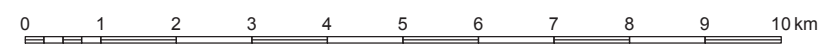

PROJEÇÃO UNIVERSAL TRANSVERSA DE MERCATOR

DATUM HORIZONTAL: SIRGAS - 2000 / FUSO 24 S

